



Parrocchia S. Martino
in Greco

COMUNITÀ PASTORALE
GIOVANNI PAOLO II

www.comunitapastoralegorettigreco.it



Parrocchia
S. Maria Goretti

IL RAMO di mandorlo

Domenica
16 febbraio
2014

Anno V N.7
Pro-manuscripto

RELAZIONE ECONOMICA per la Comunità di S. Maria Goretti

Care Sorelle e Fratelli,
presentiamo il rendiconto economico parrocchiale per l'anno 2013, che verrà letto a tutte le Messe di questa domenica, oltre a essere pubblicato qui e sul sito della Comunità. Resterà inoltre affisso in fondo alla chiesa.

Vi segnaliamo soltanto alcune informazioni più importanti.

Abbiamo ottenuto un avanzo di gestione di oltre 50 mila euro che, con 60 mila euro già posseduti nel 2012, sono stati destinati a pagare ben 110 mila euro per i lavori straordinari, oltre a quanto pagato col finanziamento della banca.

Resta un debito complessivo, fornitori e banca, di 278 mila euro, che prevediamo di estinguere nell'arco di alcuni anni.

Le offerte nel 2013 hanno sostanzialmente tenuto il livello del 2012 con differenze lievi.

C'è stata una notevole diminuzione di

alcune entrate legate alla concessione a terzi di locali della parrocchia, attività che è stata sospesa durante il cantiere per i lavori straordinari. Tuttavia questa diminuzione è stata compensata dalla cessazione degli oneri fiscali collegati a quel tipo di impiego dei locali.

I lavori straordinari hanno interessato la trasformazione obbligatoria dell'impianto di riscaldamento da gasolio a metano. Inoltre - con il contributo del Comune di Milano - è stato installato un ascensore per eliminare le barriere architettoniche all'accesso ai locali della parrocchia.

Prevediamo che entro il mese di maggio saranno saldati tutti i fornitori di questi lavori straordinari; resterà il debito verso la banca, che rimborseremo gradualmente, mese per mese, con i futuri avanzi di gestione.

Siamo soddisfatti del buon andamento complessivo della gestione e molto rico-

Don Giuliano Savina (Responsabile pastorale) 338 6495954 • **Don Stefano Saggin** (Vicario parrocchiale) 348 7338268

SEGRETERIA S. MARTINO IN GRECO

Lunedì - Venerdì 10:00-12:00 e 17:00-19:00 • tel. 02 6706172 • fax 02 67199002 • segreteriaigreco@cpgorettigreco.it

SEGRETERIA S. MARIA GORETTI

Lun.-Ven. 9:30-12:00/16:00-18:00. Sab. 9:30-12:00 • Tel. 02 66985303 • fax 02 67388855 • segreteriaigoretti@cpgorettigreco.it



Relazione economica per la Comunità di S. Maria Goretti

noscenti del sostegno di voi tutti. Affrontiamo con fiducia le sfide per i futuri lavori di manutenzione straordinaria. Tutti abbiamo potuto constatare - con le recenti piogge - quanto sia urgente ripa-

rare il tetto della chiesa. È un intervento costoso, per il quale abbiamo chiesto, tramite la Curia Diocesana, un contributo sui fondi del Comune di Milano, che la Legge regionale della Lombardia destina alla ri-

strutturazione degli edifici religiosi. Sarà comunque necessario - per la parte di costo non coperta - accendere un nuovo finanziamento della banca da rimborsare in un giusto numero di anni, contan-

do sulla vostra indispensabile generosità. Di questo vi sapremo dare conto quando avremo ottenuto l'impegno dei fondi del Comune.

S. MARIA GORETTI CONTO ECONOMICO - COSTI E RICAVI

REP - Rendiconto Economico di Medio Periodo	31-dic-13	
	2013	2012
PROVENTI		
Offerte Sante Messe	55.040,00	54.401,43
Offerte Sacramenti e Funzioni	8.350,00	6.055,00
Offerte benedizioni natalizie	20.265,00	23.330,00
Offerte per candele	15.420,50	15.599,52
Offerte per Oratorio	265,70	13.855,86
Offerte varie	31.001,56	39.980,71
Offerte per attività caritative al netto di partite di giro	636,00	0,00
Partite di giro: collette obbligatorie e altre iniziative	0,00	2.246,00
Altre offerte	0,00	0,00
Totale proventi istituzionali	130.978,76	155.468,52
Proventi da attività non istituzionali	0,00	9.580,47
Totale proventi correnti	130.978,76	165.048,99
RISULTATO GESTIONE CORRENTE	18.325,64	6.18,44
Proventi straordinari/Gedeoni	37.440,00	40.900,24
Entrate straordinarie	635,56	
Contributo Comune di Milano	0,00	70.000,00
Totale Proventi straordinari	38.075,56	110.900,24
RISULTATO GESTIONE STRACORDINARIA	32.050,36	-265.436,90
Totale proventi gestione	169.054,32	275.949,23
TOTALE RISULTATO GESTIONE	50.376,00	-264.818,46
	(*)	(*)

	31-dic-13	
	2013	2012
SPESE		
Remunerazioni	11.658,00	11.382,83
Spese ordinarie di culto	6.683,50	9.742,30
Gestione del complesso (Chiesa e Oratorio)	65.669,24	38.974,58
Gestione uffici e attività parrocchiali	11.478,83	48.710,36
Gestione oratorio	1.576,30	24.658,78
Attività caritative generali al netto di partite di giro	3.840,41	810,05
Partite di giro: collette obbligatorie e altre iniziative	0,00	2.246,00
Imposte e tasse	8.195,45	24.739,65
Totale spese istituzionali	109.101,73	161.264,55
Costi attività non istituzionali	3.551,39	3.166,00
Totale spese correnti	112.653,12	164.430,55
Costi straordinari - spese di ristrutturazione	5.873,95	376.337,14
Uscite attività commerciali	151,25	0,00
Totale Costi Straordinari	6.025,20	376.337,14
Totale spese gestione	118.678,32	540.767,69
	(*)	(*)

(*) il risultato è influenzato dal fatto che abbiamo speso per intero nell'esercizio le spese straordinarie pluriennali senza ammortamenti annuali; in realtà le spese pluriennali vanno ripartite pro quota sugli esercizi futuri

NELLA NOSTRA COMUNITÀ

LA MESSA PER I NOSTRI DEFUNTI

Accogli Signore risorto queste sorelle e questi fratelli nella casa del Padre tuo.

Ogni terzo lunedì del mese (17 febbraio) alle ore 18 in S. Martino in Greco si celebra la S. Messa dei Defunti.

Invitiamo i parenti per pregare insieme per i loro cari.

In questo ultimo mese nella Parrocchia di S. Martino in Greco ricordiamo:

De Nonno Luigia Antonia
Plazzogna Bernardo Antonio

Raimondi Margherita
Baschenis Ernesta
Pappagallo Antonia
Imburgia Giuseppe Antonio



PROSSIMO INCONTRO:
ORATORIO DI GRECO
GIOVEDÌ 20 dalle 17,00 alle 18,30



Parliamo del Campo e del Mondo Ispirazioni e suggerimenti del Cardinale ai fedeli ambrosiani

Mattinata interessante, soprattutto stimolante, quella di sabato scorso nella Sala della Comunità a S. Martino in Greco.

Il Consiglio pastorale aveva invitato tutta la comunità per discutere le proprie impressioni e i suggerimenti ricevuti dalla lettura e la meditazione sulle parole della Lettera pastorale *Il Campo è il Mondo*. *Vie da percorrere incontro all'umano* che il cardinale Angelo Scola ha consegnato alla Diocesi lo scorso autunno perché ci faccia da guida in questo anno pastorale.

Eravamo in tanti, segno che la lettera pastorale ci ha interessato. Quantomeno che ci ha sfidato a interrogarci su quali sono le vie da percorrere per continuare il cammino verso il Signore.

A condurre l'incontro Elena e Matteo, i due consiglieri più giovani, con l'aiuto di Camilla nelle vesti di conduttrice e moderatrice della discussione (*nella foto*).

Dopo un primo momento di introduzione, presentazione e suggerimento di domande, si è passati agli interventi dei numerosi partecipanti.

Abbiamo condiviso tante riflessioni interessanti, riconducibili ad alcuni filoni:

- con lo sguardo di Gesù, andare alla ricerca del seme buono del Vangelo, lasciandosi sorprendere;
- scegliere quotidianamente di vivere la fede in Gesù, senza impazienza, privilegiando l'incontro - che si fa confronto con gli altri - mettendo in conto la fatica ed il rischio;

- quale testimonianza viviamo a livello comunitario, siamo una Chiesa "in uscita" o siamo ripiegati su noi stessi? Siamo significativi? Quali i fatti concreti?



Riassumere tutti gli interventi è problematico: la lettera, come sottolinea il card. Scola, vuole essere un fatto strettamente personale e ciascuno di noi la interpreta secondo le proprie sensibilità che sono diverse da creatura a creatura.

Ma al Cardinale, che invita a rispondere alla sua Lettera, chiediamo di credere fino in fondo alle Comunità pastorali - che rendono possibile la vita della comunità cristiana oggi, nel mondo - investendo soldi, persone, preti, diaconi...

Al termine, un grazie a tutti e l'augurio di essere sempre più seme buono, solidali con gli uomini e le donne che vivono accanto a noi, lasciando trasparire un Altro.

E adesso provate a rivedere tutte le occasioni di confronto, gli interventi del card. Scola, i commenti e le testimonianze che abbiamo scovato nella Rete. Trovate tutto nel sito della Comunità, cliccando: <http://www.comunitapastoralegorettigreco.it/contenuti/approfondimenti/speciale-lettera-pastorale>

Buona lettura e, se volete rispondere o intervenire, potete farlo scrivendoci un'email a questo indirizzo: ilcampoilmondo@cpgorettigreco.it



**1. POST SETTIMANA
DI PREGHIERA PER L'UNITÀ
DEI CRISTIANI:
DIALOGANDO SU TEMI ETICI**



**martedì 18 febbraio
ore 21.00**

presso la Sala della Comunità
Parrocchia S. Martino in Greco

INCONTRO

con Ulrich Eckert,
pastore luterano della
Chiesa cristiana protestante di Milano

TEMA:
**L'IMPORTANZA DELLA MUSICA
E DEL CANTO IN LUTERO
E NELLE CHIESE DELLA RIFORMA**

L'incontro è organizzato dal coro
della Comunità Pastorale
ed aperto a tutti.

**LUNEDÌ 17 FEBBRAIO
ORE 18.30 A GRECO**
"Cosa dicono le Chiese
cristiane alle domande etiche
dell'uomo di oggi?"

**Michel
Charbonnier**

**Pastore
Valdese**

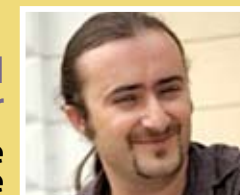

**CONCERTO
DI INAUGURAZIONE
DELL'ORGANO GONZALES
PARROCCHIA S. MARIA GORETTI**

**Domenica 23 febbraio
ore 16.00**

**Coro della Comunità Pastorale
Giovanni Paolo II
e Collegium Cantorum
Mediolanense**

diretti da
Giuseppina Capra
All'organo: **Alessandro La Ciacera**

**CITTADINI
ATTIVI**

**FORMAZIONE
PER UNA
CITTADINANZA
CONSAPEVOLE**

II INCONTRO



MERCOLEDÌ 19 FEBBRAIO 2014 ORE 20,45

"CREDERE IN CITTÀ" DIALOGO TRA RELIGIONI



THEOFILAKTOS VITSOS

Presidente del Consiglio
delle Chiese cristiane di Milano



MAHMOUD ASFA

Presidente della Casa della Cultura Islamica di
Via Padova-Milano



VITTORIO ROBIATI BENDAUD

Fondazione Maimonide

Moderatore: **FABIO PIZZUL**

COMUNITÀ PASTORALE GIOVANNI PAOLO II

c/o Sala della Comunità della Parrocchia

S. MARTINO IN GRECO,

Piazza Greco, 11 MILANO (possibilità di parcheggio interno)



*Il prossimo incontro si svolgerà il 5 marzo.
Il programma completo è disponibile sul sito della Comunità*

www.azionecattolicamilano.it

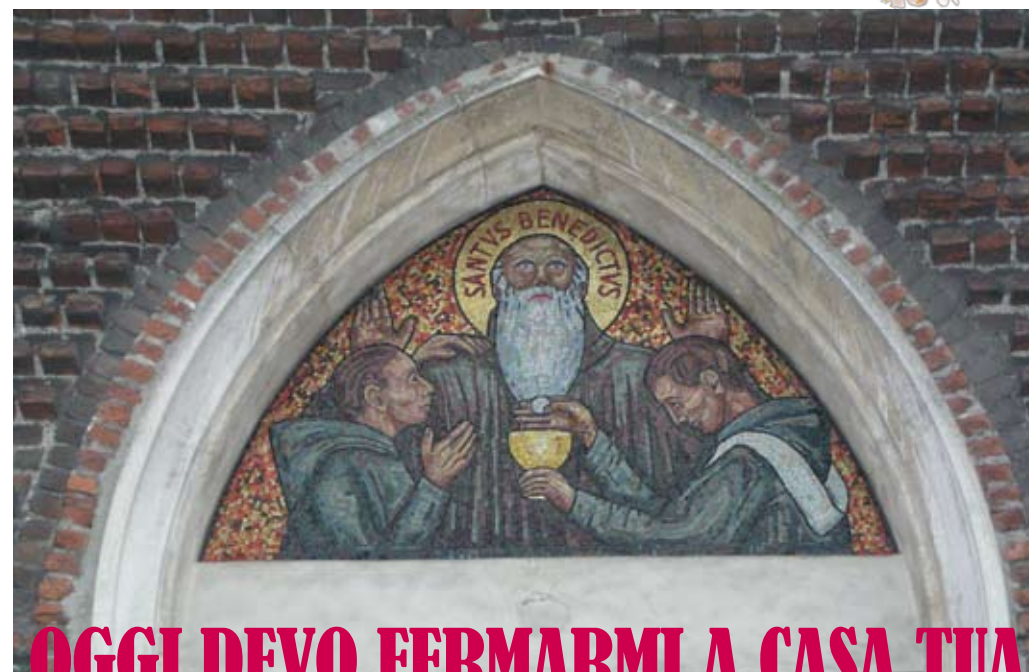

OGGI DEVO FERMARMI A CASA TUA

L'EUCARISTIA, LA GRAZIA DI UN INCONTRO IMPREVEDIBILE

a cura di Eugenio Dal Pane, Filippo Belli, Sandro Chierici, Andrea Cimatti

18-25 febbraio 2014

Milano, Monastero di San Benedetto, via Felice Bellotti, 10

Inaugurazione

martedì, 18 febbraio 2014, ore 18

Intervengono

Sandro Chierici, curatore della mostra

Giovanni Balconi, Responsabile dei Centri Culturali

Cattolici della diocesi di Milano

orari di apertura

lunedì-sabato: 11-19; domenica: 10-13, 15-18; ingresso libero

informazioni e prenotazioni: benedettineadorazione.mi@fastwebnet.it

catalogo: Itaca-Libreria Editrice Vaticana - www.itacaeventi.it/eucaristia

Incontro

venerdì, 21 febbraio 2014, ore 17,30

Con

Eugenio Dal Pane, curatore della mostra

don Filippo Belli, curatore della mostra

Seguirà una visita guidata

Con il patrocinio di

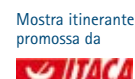

Con il contributo di



RICORDATI! Dt. 8

TEMPO DOPO L'EPIFANIA *Il settimana del Salterio*

DOMENICA 16 FEBBRAIO	Goretti/Greco Goretti	VI DOPO L'EPIFANIA 1Sa 21,2-6a.7ab; Sal 42 (43); Eb 4,14-16; Mt 12,9b-21 Rendiconto Economico parrocchiale durante tutte le S. Messe ore 9:00 Assemblea diocesana Azione Cattolica, in Università Cattolica ore 9:00-17:00 Visita alla Sinagoga di Casale Monferrato , Il anno I.C. ore 15:00 Rosario e S. Messa per la giornata del malato, in S. Maria alla Fontana ore 20:30 Incontro 18-19 enni
LUNEDÌ 17 FEBBRAIO	Goretti Goretti Greco Greco Greco	ore 10:00 Diaconia ore 18:00 Incontro II media ore 18:00 S. Messa commemorazione defunti (<i>vedi pagine interne</i>) ore 18:30 Incontro ecumenico (<i>vedi pagine interne</i>) ore 21:00 Incontro centro d'ascolto ore 21:00 Consiglio pastorale decanale in S. Maria alla Fontana
MARTEDÌ 18 FEBBRAIO	Goretti Greco Greco	ore 14:30 Doposcuola ore 18:45 Lectio divina (relatore don Giuliano) ore 21:00 Incontro con il pastore Eckert sulla musica (<i>vedi pagine interne</i>)
MERCOLEDÌ 19 FEBBRAIO	Greco Goretti Greco	ore 14:30 Terza bella età: Tombolata quasi carnevalesca ore 18:30 Incontro III media ore 20:45 AC decanale: percorso sulla cittadinanza (<i>vedi pagine interne</i>)
GIOVEDÌ 20 FEBBRAIO	Goretti Greco Goretti Goretti	ore 15:30 Betania: Andiamo per mostre, il mondo di Leonardo ore 17:00 LabOratori (<i>vedi pagine interne</i>) ore 18:00 Incontro Adolescenti ore 19:30 S. Messa e cena fraterna (<i>segnalare la propria presenza presso la Segreteria parrocchiale entro le 12, indicando cosa si porta</i>)
VENERDÌ 21 FEBBRAIO	Goretti Greco Greco	ore 14:30 Doposcuola ore 17:15 Coretto ore 21:00 Corso Fidanzati, in S. Agostino ore 21:00 Incontro Gruppo Liturgico
SABATO 22 FEBBRAIO	 Greco	ore 15:00 Adorazione eucaristica promossa dalle Consacrate del decanato, in S. Angela Merici ore 17:00 Incontro Azione Cattolica
DOMENICA 23 FEBBRAIO	 Greco Greco Goretti Goretti Goretti	PENULTIMA DOPO L'EPIFANIA detta "della divina provvidenza" Bar 1,15a;2,9-15a; Sal 105 (106); Rm 7,1-6a; Gv 8,1-11 ore 12:00 Banchetto I.C. fase battesimale ore 16:00 Battesimi ore 16:00 Concerto di inaugurazione dell'organo Gonzales (<i>vedi pagine interne</i>) ore 18:00 Incontro Animatori Cento case ore 20:30 Incontro 18-19 enni

La carta e gli inchiostri impiegati per la realizzazione di questo fascicolo sono stati acquistati con il contributo di:

CENTRO DEL FUNERALE

Piazza Greco (via E. De Marchi, 52)
Milano Tel. 02.6705515

servizio 24 su 24 - Milano e Provincia
www.centrodelfunerale.it