



S. MARTINO IN GRECO

Segreteria

tel. **02 36530242**

segreteriaigreco@cpgorettigreco.it

Da lunedì a giovedì: dalle ore 10.00 alle 12.00
e dalle ore 17.00 alle 18.00

Venerdì: dalle ore 10.00 alle 12.00



S. MARIA GORETTI

Segreteria

Tel. **02 66985303**

segreteriaigoretti@cpgorettigreco.it

Lunedì: dalle ore 9.30 alle 12.00 Da martedì a giovedì:
dalle ore 9.30 alle 12.00 e dalle ore 16.00 alle 18.00

Venerdì: dalle ore 16.00 alle 18.00

- DON PINO LA ROSA
338 6507871 (Responsabile pastorale)
- DON STEFANO SAGGIN
348 7338268 (Vicario parrocchiale)
- DON LUCIANO ZILLI
329 1973234 (residente)
- UGO PAVANELLO
335 7204072 (Diacono)

DOMENICA, 6 GIUGNO

II DOMENICA DOPO PENTECOSTE

Sir 16, 24-30; Sal 148; Rm 1, 16-21; Lc 12, 22-31

SALUTIAMO DON STEFANO

GORETTI ore 10:30 Eucarestia per ragazzi e famiglie (nel cortile dell'oratorio)

GORETTI ore 16:00 Incontro e preghiera con i genitori delle medie e delle superiori

GORETTI ore 18:00 Eucarestia di saluto per adulti e anziani (in chiesa)

LUNEDÌ, 7 GIUGNO

MARTEDÌ, 8 GIUGNO

ore 21:00 Lectio divina: *Gli incontri con il Risorto nel Cenacolo*
 Link Zoom <https://us02web.zoom.us/j/82529494294>

MERCOLEDÌ, 9 GIUGNO

GRECO ore 9:00 Diaconia

GIOVEDÌ, 10 GIUGNO

GRECO ore 8:00 - 12:00 Adorazione Eucaristica

GORETTI ore 16:00 - 19:00 Adorazione Eucaristica

GORETTI ore 19:00 Eucarestia della Comunità pastorale (anche su)

VENERDÌ, 11 GIUGNO SACRO CUORE DI GESÙ

ANNIVERSARIO DI ORDINAZIONE DI DON PINO

ore 21:00 Introduzione al Vangelo della Domenica
 Link Zoom <https://us02web.zoom.us/j/89997147212>

SABATO, 12 GIUGNO

ANNIVERSARIO DI ORDINAZIONE DI DON STEFANO

DOMENICA, 13 GIUGNO

III DOMENICA DOPO PENTECOSTE

Gen 2, 18-25; Sal 8; Ef 5, 21-33; Mc 10, 1-12

Da lunedì 14/6 inizierà l'orario estivo delle Messe feriali:

lunedì, mercoledì e venerdì ore 8.00 a Greco • martedì, giovedì e sabato ore 9.00 a Goretti

La carta e gli inchiostri impiegati per la realizzazione di questo volantino sono stati acquistati con il contributo di:



CENTRO DEL FUNERALE

Piazza Greco (via E. De Marchi, 52) Milano • Tel. 02.6705515

servizio 24 su 24 - Milano e Provincia • www.centrodelfunerale.it

Don Stefano ci lascia e arriva don Fabio

Mentre ci stiamo preparando al saluto e alla partenza per il nuovo compito di don Stefano, ringraziamo l'Arcivescovo perché ha accolto la nostra domanda di un prete che possa continuare il lavoro avviato in questi anni.

A partire da metà settembre, accoglieremo nella nostra Comunità pastorale **don Fabio Zanin**, nato a Brugherio nel 1991, ordinato sacerdote l'11 giugno del 2016.

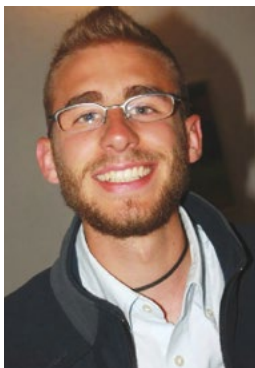

Proviene dalla Comunità pastorale di Cusano Milanino, dove ha svolto il suo servizio nell'anno di diaconato e per i suoi primi 5 anni di ordinazione.

Benvenuto, don Fabio!

Buon cammino nel Signore nella nostra Comunità, che sarà anche la tua da settembre 2021.



Una testimonianza di stima e affetto

Abbiamo raccolto diverse testimonianze di questi 11 anni con don Stefano. Attraverso racconti che rappresentano

il volto plurale della CP, emergono, al di là delle vicende personali, alcuni tratti essenziali di un cammino da custodire e far fruttificare. Potete leggere il fascicolo [qui](#).

Cara amica, caro amico, ci rivolgiamo

- a te che partecipi alla Messa nelle nostre chiese
- a te che sei attento/a alla vita delle persone nei nostri quartieri,

per rivolgerti alcune domande sulla nostra Comunità Pastorale Giovanni Paolo II.

Hai cinque minuti da dedicarci?

La nostra Comunità Pastorale (=CP), quest'anno, compie i suoi primi 10 anni di cammino.

Dieci anni non sono molti, ma proprio questo decennio è trascorso in un tempo di grandi cambiamenti, così profondi a tal punto che è chiaro ormai che siamo entrati in una nuova epoca!

In occasione di questo decennio, come CP, desideriamo fare una sosta di riflessione e di verifica sul cammino compiuto.

Se desideri, anche tu potrai dire il tuo pensiero sulla nostra Comunità.

Infatti, abbiamo deciso di ascoltare tutti quelli che vogliono farci pervenire il proprio parere.

Per questo, ti rivolgiamo alcune domande, confidando nella tua disponibilità.

Le tue risposte saranno anonime oppure puoi firmarle, secondo quello che preferisci...

Puoi inviare le tue risposte o compilando a mano il foglio (che trovi qui a fianco) da consegnare nelle segreterie parrocchiali oppure, ed è molto semplice e veloce, tramite il sito della CP, www.gorettingreco.it: li trovi un modulo in cui scrivere direttamente le risposte.

Entro il 10 luglio, ma prima si fa meglio è...

Grazie per la tua collaborazione al cammino della CP,

don Pino
con la Diaconia e il Consiglio Pastorale

QUESTIONARIO



Dieci anni dopo, alla luce del cammino percorso, come valuti la scelta di unire in Comunità pastorale le parrocchie di San Martino in Greco (+ Segnano) e di Santa Maria Goretti?*

Secondo te, quali sono i frutti portati da questa scelta per le due parrocchie...

per le famiglie...

e per il quartiere...

Rilevi, invece, qualche aspetto di criticità e/o qualche risultato meno positivo?

A parte questi lunghi mesi del covid, che hanno richiesto il distanziamento, in generale avverti la CP vicina alla vita delle persone e delle famiglie?

(seleziona l'avverbio che ritieni più adatto...)



Poco



Abbastanza



Molto



Moltissimo

* Campo obbligatorio



Cosa pensi delle nostre Messe e delle nostre celebrazioni?

Come valuti il servizio nella carità da parte della CP verso le situazioni di bisogno?

Come vedi la presenza e l'impegno dell'Oratorio verso i bambini, i ragazzi, i giovani e le famiglie?

Hai qualche idea e/o proposta da suggerire e da condividere che potrebbe migliorare e rendere più significativa la presenza e la missione della nostra CP nella vita del quartiere?

Note *(qui puoi scrivere quello che vuoi)*
